

PM43 : Château du Petit Moiré - RD28 - SPR d'Airvault (aire d'étude rapprochée)

Enjeux : Cette simulation visuelle permet à la fois d'évaluer les impacts visuels du projet sur la RD28, mais aussi sur une portion isolée du Site Patrimonial Remarquable d'Airvault. Le parc projeté est ici visible à l'horizon dans des vues éloignées. Les 4 éoliennes constituant le parc se superposent ce qui brouille le motif et altère la compréhension de l'implantation. Cela a cependant comme avantage de réduire l'emprise visuelle du projet qui occupe un angle horizontal faible. En situation topographique haute par rapport au secteur d'où est pris le panorama, le parc surplombe le paysage. Il apparaît par exemple aussi grand qu'un pylône électrique et qu'un cordon arboré situés au moyen plan. Le parc éolien en projet d'Airvault-Glénay s'étire à la droite du panorama et permet de relativiser l'échelle des éoliennes du projet.

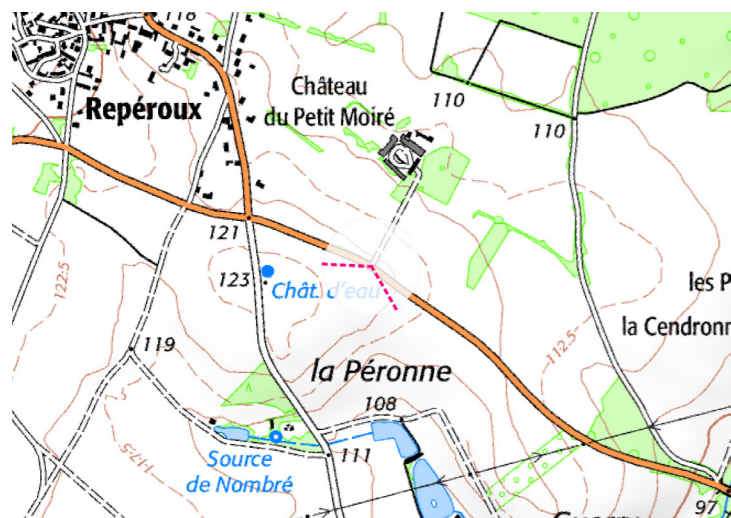

Localisation de la prise de vue



Photographie de l'état initial à 50°

Caractéristiques de la prise de vue	
Identifiant	43
Coordonnées L93	X 457162 ; Y 6643286
Altitude	121 m
Date et heure	08/08/2019 15:10
Éolienne la plus proche	5,4 km
Éolienne la plus éloignée	6,9 km
Nombre d'éolienne visible	4/4
Azimut	-148°
Appareil photo numérique	Canon EOS 100D
Hauteur de la prise de vue	1,6 m
Caractéristiques du projet	
Diamètre du rotor	150 mètres
Hauteur totale	200 mètres
Nombre d'éoliennes	4 éoliennes
Orientation du rotor	Vers l'observateur



LÉGENDE : • **Projet** • Parc construit • Parc autorisé • Parc en instruction

Photographie de l'état simulé à 123°